

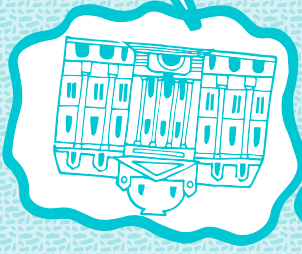

1951 © Archivo Central Andrés Bello, Universidad de Chile.

... desde 1910 a 1969 las actuales salas de exhibición funcionaron como salas de clases para los estudiantes de la Academia de Bellas Artes, varios de los cuales se convirtieron en grandes maestros del arte chileno y ahora son parte de la colección del MAC?



... ¿Sabías que... este edificio albergó a la primera Facultad de Agronomía de la Universidad de Chile? Esto responde a que en los primeros años de 1800 el Gobierno de Chile adquiere el predio La Merced para destinarlo a la enseñanza experimental de la agricultura, el cual tomó el nombre de Quinta Normal de Agricultura.

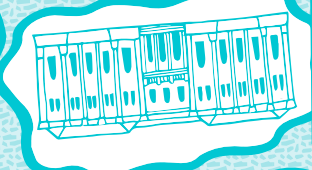

1888 © Félix Leblanc. Archivo Parque Quinta Normal



Ubicada en el corazón del Parque Forestal, comparte el Palacio con el Museo Nacional de Bellas Artes desde 1974, y se caracteriza por trabajar con la **Colección MAC**, que se compone de casi 3000 piezas entre obras y archivos, como también acoger **exposiciones emblemáticas** que permiten comprender los procesos del arte en el paso de lo **moderno** a lo **contemporáneo**.

Frente al Hospital San Juan de Dios, mirando hacia calle **Matucana** se emplaza la sede Quinta Normal del MAC, que aterrizó en el año 2005 al llamado Palacio de Versalles, conocido así por su inspiración en un imponente edificio francés. Su perfil curatorial se caracteriza por acoger exposiciones de **artistas emergentes** y propuestas **experimentales**, línea que se concentra en difundir la última producción artística de Chile y el mundo.

PARQUE FORESTAL MAC

QUINTA NORMAL MAC

CONÉCTATE :

 Educa Mac

 Museo_MAC

 MuseoMACuchile

 museo_mac

 Museo_Mac

www.mac.uchile.cl

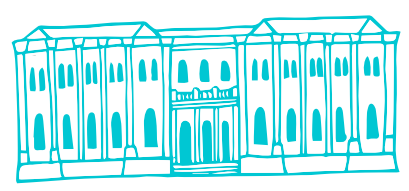

MUSEO DE ARTE CONTEMPORÁNEO

UN MUSEO CON DOS SEDES



MUSEO DE ARTE CONTEMPORÁNEO
FACULTAD DE ARTES
UNIVERSIDAD DE CHILE



EL MAC ES APOYADO POR EL PROGRAMA OTRAS INSTITUCIONES COLABORADORAS

EDUCA 



¿Sabías que...

...en la comuna de Santiago viven 200.000 habitantes y hay una población flotante de 1,8 millones de personas?

¿De dónde vienes tú?

¿Dónde queda?

UN MUSEO, DOS SEDES

El MAC es un museo con dos sedes en la comuna de Santiago e interactúa con barrios de características muy interesantes. ¿Qué sabes sobre ellos?

¿En qué sede estás?

Ahora marca con un lápiz desde qué lado del mapa llegaste a la sede

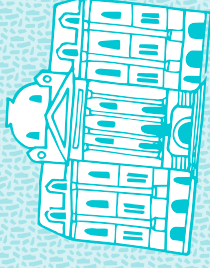

MAC



MAC

SEDE QUINTA NORMAL EL MAC EN YUNGAY

Al límite de Santiago, casi llegado a la Estación Central y al Parque Quinta Normal, se ubica el **Barrio Yungay**. Declarado zona típica en 2009, se caracteriza por su multiculturalidad y gran **valor patrimonial**. Es uno de los más antiguos de Santiago y en la actualidad continúa generando múltiples espacios de encuentro social, ya que ha recibido a **diversas comunidades** inmigrantes y por tanto es un lugar que expresa en sus calles esta multiculturalidad donde convive el pasado y el presente.

SEDE PARQUE FORESTAL EL MAC EN BELLAS ARTES

El barrio Bellas Artes recibe su nombre por el imponente **Palacio de Bellas Artes**, edificio que comparten el Museo Nacional de Bellas Artes y el Museo de Arte Contemporáneo. Esta construcción se inauguró en **1940** para la celebración del centenario de la República, y fue posible en este lugar gracias a la canalización del **Río Mapocho** concretada hacia el año 1891. Sobre los terrenos que fueron ganados al río se pudo construir el Parque Forestal en 1900.